FOR RENT

新築

賃料	管理費等
215,000円	0円

洗浄便座、トイレ2箇所。追い焚き・浴室乾燥等充

２Ｆ以上,３面採光,ディンプルキー,玄関ホール,四方角部屋,振り分け,陽当たり良好,閑静な住宅街,メールボックス,平置駐車場

【外観】

【間取り図】

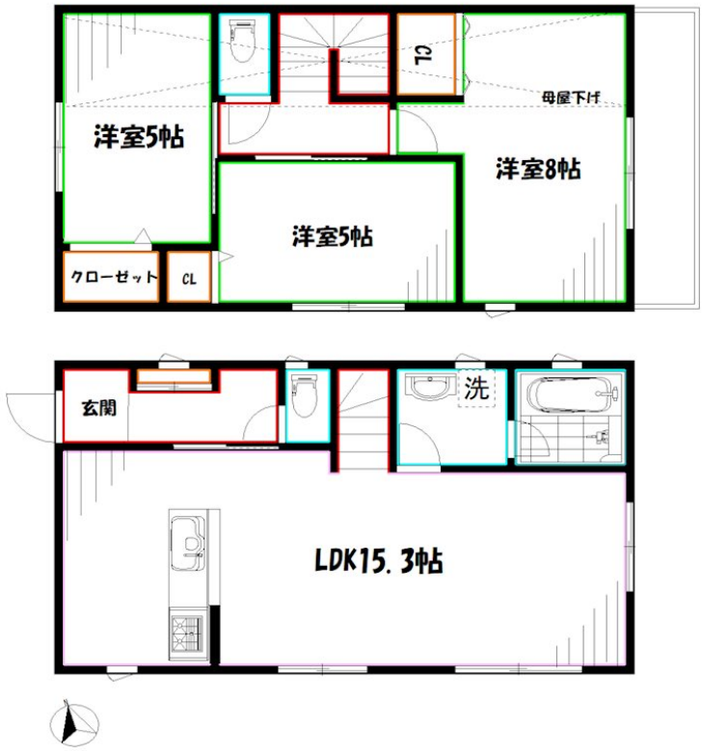

※図面と現況が異なる場合は現況が優先となります。

※間取りの「S」はサービスルーム(納戸)です。

間取り	3LDK		
敷金	1ヶ月	礼金	1ヶ月
敷引／償却金	- -	保証金	-
物件種別	戸建		
建物名・部屋番号			
物件所在地	東京都小金井市東町１丁目		
交通	西武多摩川線　新小金井駅　徒歩7分 中央線　東小金井駅　徒歩17分		
間取詳細	洋室(5畳) 洋室(5畳) 洋室(8畳) LDK(15.37畳)		
構造･規模	軽量鉄骨 2階建 1-2階		
専有面積	76.94㎡	向き	東
築年月	2023年9月	契約期間	2年
損害保険	有	入居時期	即時
駐車場	付(無料) 駐輪場 バイク置き場		
設備	３口以上コンロ,ＴＶインターホン,エアコン,エアコン全室,オートバス,カウンターキッチン,ガスコンロ		
その他費用	[一時金]　契約事務手数料：5,500円 [備考]　退去時クリーニング費用は借主負担		
入居諸条件	性別不問 二人可 法人可 子供可 単身可		
保証会社	必須　契約時に賃料合計の50%、その後1年更新1万円、月々550円		
備考	☆エアコン全室☆バストイレ別☆温水洗浄便座☆追焚き☆浴室乾燥機☆ガス3口システムキッチン☆独立洗面台☆TVモニターホン☆		

情報更新日2024年5月17日　　No.YB082971

お問合せ先

東京都知事（6）第76855号
(公社)全日本不動産協会、(公社)首都圏不動産公正取引協議会

株式会社ワイエス・ホーム 国分寺店

東京都国分寺市本町３丁目４－３　国分寺本町ビル２Ｆ
TEL:042-300-5455　　FAX:042-300-5456
E-mail : kokubunji@yshome.co.jp
URL : http://www.yshome.jp

←携帯サイトから物件詳細を閲覧できます！

取引態様	手数料負担の割合	貸主		借主	
仲介先物	手数料配分の割合	元付		客付	

不動産コード：65974　　物件管理コード：1135932991140000584702

※取引条件の有効期限は情報更新日より30日間となります。