FOR RENT

賃料	管理費等
264,000円	15,000円

お部屋探しはワイエス・ホーム高円寺店へお越し

２Ｆ以上,２面採光,オートロック,角住戸,駅前,防犯カメラ,メールボックス

【外観】

【間取り図】

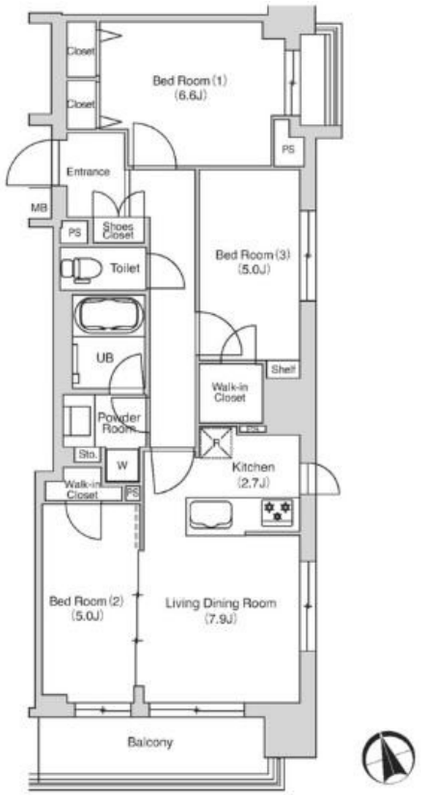

※図面と現況が異なる場合は現況が優先となります。　※間取りの「S」はサービスルーム(納戸)です。

間取り	3LDK		
敷金	1ヶ月	礼金	無
敷引／償却金	- -	保証金	-
物件種別	マンション		
建物名・部屋番号			
物件所在地	東京都中野区白鷺１丁目		
交通	西武新宿線　鷺ノ宮駅　徒歩3分 西武新宿線　都立家政駅　徒歩12分		
間取詳細	LDK(10.7畳) 洋室(5畳) 洋室(5畳) 洋室(6.6畳)		
構造･規模	鉄筋コンクリート 10階建 5階		
専有面積	66.6㎡	向き	南東
築年月	2018年3月	契約期間	定期借家契約 3年
損害保険	有	入居時期	即時
駐車場	有(敷地内) 19440～21600円/月 駐輪場		
設備	３口以上コンロ,ＢＳ,ＣＡＴＶ,ＣＳ,インターホン,エアコン,カウンターキッチン,ガスコンロ設置済,		
その他費用	[一時金]　鍵発行料：16,500円 [備考]　退去時ハウスクリーニング費：借主負担　※再契約料：新賃料の1ヵ月分		
入居諸条件	性別不問 二人可 法人可 子供相談 単身可		
保証会社	必須　初回保証料：月額賃料の40%　継続保証料：1万円/1年		
備考	お部屋探しはワイエス・ホーム高円寺店へお越しください。 TEL:03-5327-1955		

情報更新日2025年7月31日　No.YK045875

お問合せ先

東京都知事（6）第76855号
(公社)全日本不動産協会、(公社)首都圏不動産公正取引協議会

株式会社ワイエス・ホーム 高円寺店

東京都杉並区高円寺北２丁目２１－６　レインボービル１Ｆ
TEL:03-5327-1955　FAX:03-5327-1956
E-mail : kouenji@yshome.co.jp
URL : http://www.yshome.jp

←携帯サイトから物件詳細を閲覧できます！

取引態様	手数料負担の割合	貸主		借主	
仲介先物	手数料配分の割合	元付		客付	

不動産コード：1381　物件管理コード：113593299114000071127 3

※取引条件の有効期限は情報更新日より30日間となります。