FOR RENT

賃料	管理費等
148,000円	10,000円

２４時間緊急通報システム,２Ｆ以上,２面採光,オートロック,セキュリティ有り,ディンプルキー,モニタ付オートロック,角住戸,玄関ホール,全室南向き,南西角住戸,南面バルコニー,南面リビング,陽当たり良

【外観】

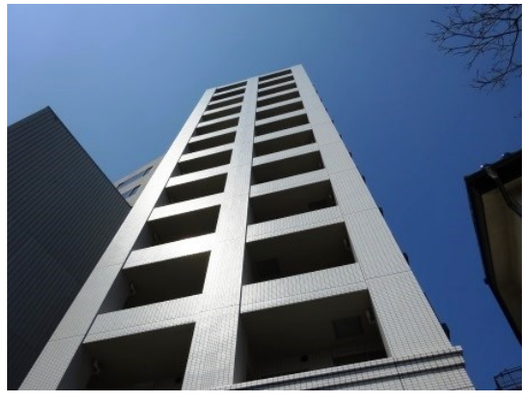

【間取り図】

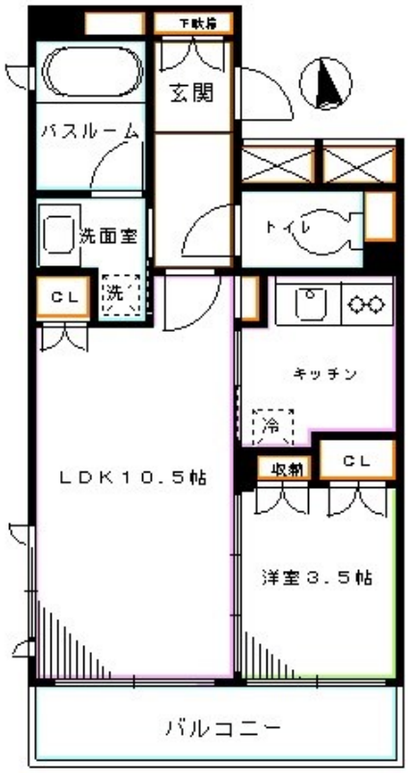

間取り	1LDK		
敷金	1ヶ月	礼金	1ヶ月
敷引／償却金	- -	保証金	無
物件種別	マンション		
建物名・部屋番号			
物件所在地	東京都中野区本町６丁目		
交通	東京メトロ丸ノ内線　新中野駅　徒歩2分 東京メトロ丸ノ内線　中野坂上駅　徒歩10分		
間取詳細	洋室(3.5畳) LDK(10.5畳)		
構造･規模	鉄筋コンクリート 13階建 12階		
専有面積	35.63㎡	向き	南
築年月	2006年7月	契約期間	2年
損害保険	有 20,000円 24ヶ月	入居時期	相談
駐車場	駐輪場		
設備	２４時間換気システム,２口コンロ,ＢＳ,ＣＡＴＶ,ＣＳ,ＴＶインターホン,インターホン,エアコン,オ		
その他費用	[備考]　退去時クリーニング費用：借主負担		
入居諸条件	ペット可 学生可 性別不問 二人可 法人可		
保証会社	必須　初回保証料：総賃料50%、年間保証料：１万円、月額保証料：600円		
備考	退去時ハウスクリーニング費用借主負担◆お部屋探しは高円寺南口より徒歩1分 ワイエス・ホーム高円寺南口店まで◆当社は総合仲介会社なので他社様インターネット掲載物件も一括紹介できますのでお気軽にお問い合わせくださいませ		

※図面と現況が異なる場合は現況が優先となります。　※間取りの「S」はサービスルーム(納戸)です。

情報更新日2025年8月2日　No.YP026853

お問合せ先

東京都知事（6）第76855号
(公社)全日本不動産協会、(公社)首都圏不動産公正取引協議会

株式会社ワイエス・ホーム 高円寺南口店

東京都杉並区高円寺南４丁目２５－３
TEL:03-5307-8855　FAX:03-5307-8856
E-mail : kouenjiminami@yshome.co.jp
URL : http://www.yshome.jp

←携帯サイトから物件詳細を閲覧できます！

取引態様	手数料負担の割合	貸主		借主	
仲介元付（一般）	手数料配分の割合	元付		客付	

不動産コード：2100886　物件管理コード：113593299114000071094８

※取引条件の有効期限は情報更新日より30日間となります。