FOR RENT

新築

賃料	管理費等
158,000円	8,000円

追い焚き・エアコン完備、2階部分にロフト有り。

ロフト,玄関ホール,振り分け,陽当たり良好,閑静な住宅街,始発駅,メールボックス

【外観】

【間取り図】

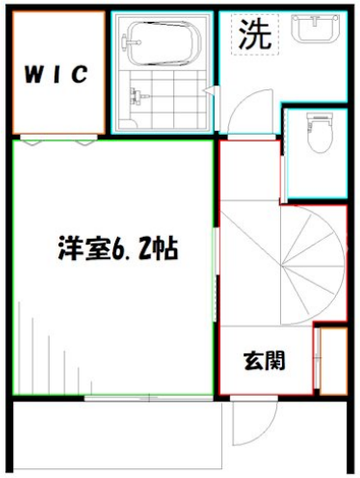

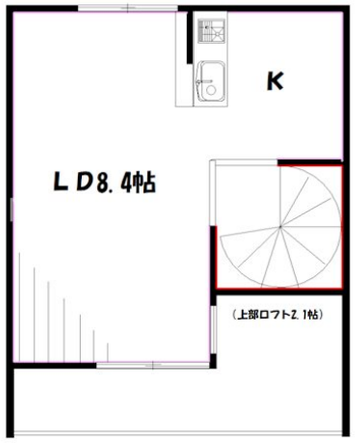

間取り	1LDK		
敷金	1ヶ月	礼金	1ヶ月
敷引／償却金	- -	保証金	-
物件種別	アパート		
建物名・部屋番号	仮称　井の頭テラス		
物件所在地	東京都三鷹市井の頭１丁目		
交通	京王井の頭線　三鷹台駅　徒歩4分 京王井の頭線　井の頭公園駅　徒歩14分		
間取詳細	洋室(6.2畳) LDK(10.4畳)		
構造･規模	木造 2階建 1-2階		
専有面積	50.82㎡	向き	南西
築年月	2025年3月下旬	契約期間	2年
損害保険		入居時期	即時
駐車場	駐輪場		
設備	２口コンロ,ＴＶインターホン,ウォークインクローゼット,エアコン,エアコン２台,オートバス,カウンタ		
その他費用			
入居諸条件	ペット可 二人可 法人可 子供相談 単身相談		
保証会社	必須　契約時に賃料合計の50%、その後1年更新1万円		
備考	対面キッチン。小型のワンちゃんと暮らせるお部屋		

※図面と現況が異なる場合は現況が優先となります。　※間取りの「S」はサービスルーム(納戸)です。

情報更新日2025年8月2日　No.YM041839

お問合せ先

東京都知事（6）第76855号
(公社)全日本不動産協会、(公社)首都圏不動産公正取引協議会

株式会社ワイエス・ホーム 三鷹本店

東京都三鷹市下連雀３丁目２７－１１　クレールミハラ６Ｆ
TEL:0422-70-5960　FAX:0422-70-5961
E-mail : mitaka@yshome.co.jp
URL : http://www.yshome.jp

←携帯サイトから物件詳細を閲覧できます！

取引態様	手数料負担の割合	貸主		借主	
仲介先物	手数料配分の割合	元付		客付	

不動産コード：7483　物件管理コード：113593299114000069075 7

※取引条件の有効期限は情報更新日より30日間となります。