FOR RENT

賃料	管理費等
330,000円	10,000円

１フロア１住戸,２Ｆ以上,２面採光,角住戸,玄関ホール,振り分け,陽当たり良好,駅まで平坦,駅前,外壁タイル張り,閑静な住宅街,始発駅

【外観】

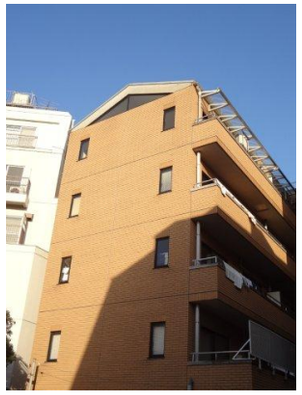

【間取り図】

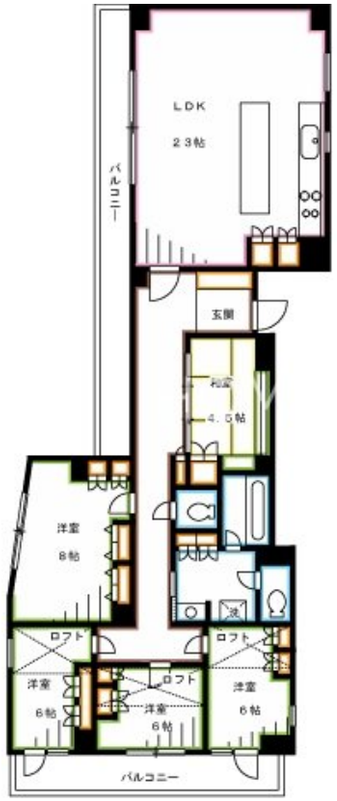

※図面と現況が異なる場合は現況が優先となります。

※間取りの「S」はサービスルーム(納戸)です。

間取り	4SLDK		
敷金	1ヶ月	礼金	1ヶ月
敷引／償却金	- 1ヶ月	保証金	無
物件種別	マンション		
建物名・部屋番号			
物件所在地	東京都三鷹市下連雀３丁目		
交通	中央線　三鷹駅　徒歩9分 中央線　吉祥寺駅　徒歩25分		
間取詳細			
構造･規模	鉄筋コンクリート 5階建 4階		
専有面積	122.9㎡	向き	南
築年月	1993年6月	契約期間	2年
損害保険	有	入居時期	相談
駐車場	空無 駐輪場		
設備	３口以上コンロ,ＢＳ,ＣＡＴＶ,ＣＳ,インターホン,エアコン,ガスコンロ設置済,グリル,クローゼット		
その他費用	[一時金]　鍵交換費用：26,400円 [備考]　退去時クリーニング費用は借主負担		
入居諸条件	二人可 法人可 子供可 単身可		
保証会社	必須　賃料総額50%～		
備考	★オールフローリングの角部屋★駅から9分で周辺環境良好★ＮＴＴＢフレッツ★ＢＳ・ＣＳ・ＣＡＴＶ★独立洗面★システムキッチン★エアコン★玄関ホール★最上階★☆3軒のスーパーまで徒歩3分		

情報更新日2025年8月5日　　No.YM043252

お問合せ先

東京都知事（6）第76855号
(公社)全日本不動産協会、(公社)首都圏不動産公正取引協議会

株式会社ワイエス・ホーム 三鷹本店

東京都三鷹市下連雀３丁目２７－１１　クレールミハラ６Ｆ
TEL:0422-70-5960　　FAX:0422-70-5961
E-mail : mitaka@yshome.co.jp
URL : http://www.yshome.jp

←携帯サイトから物件詳細を閲覧できます！

取引態様	手数料負担の割合	貸主		借主	
仲介先物	手数料配分の割合	元付		客付	

不動産コード：7483　　物件管理コード：1135932991140000713431

※取引条件の有効期限は情報更新日より30日間となります。