FOR RENT

賃料	管理費等
145,000円	6,000円

ネット無料で必要経費を削減可能。追い焚き・浴

２４時間緊急通報システム,２Ｆ以上,２面採光,カードキー,玄関ホール,最上階,振り分け,南面バルコニー,南面リビング,陽当たり良好,閑静な住宅街,平置駐車場,セキュリティ会社加入済

【外観】

【間取り図】

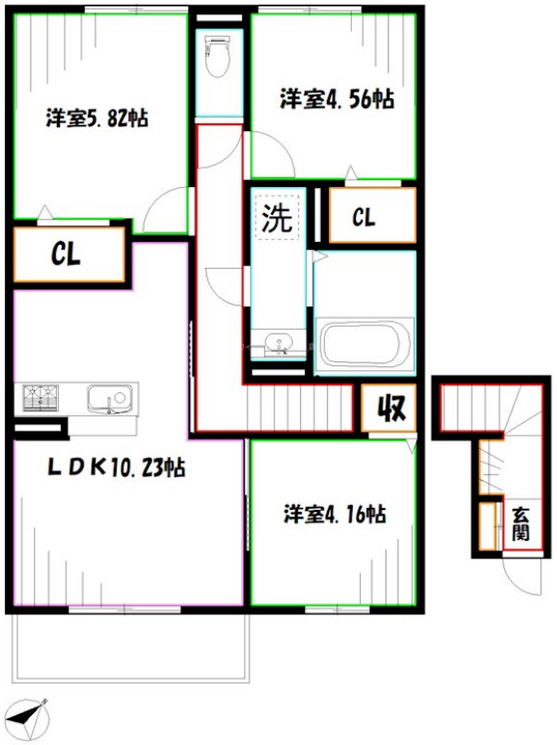

間取り	3LDK		
敷金	無	礼金	20万円
敷引／償却金	- -	保証金	-
物件種別	アパート		
建物名・部屋番号	aisevillage		
物件所在地	東京都調布市深大寺東町５丁目		
交通	中央線　三鷹駅　バス22分　北ノ台小学校　バス停徒歩4分		
間取詳細	洋室(5.82畳) 洋室(4.56畳) 洋室(4.16畳) LDK(10.23畳)		
構造･規模	軽量鉄骨 2階建 2階		
専有面積	63.36㎡	向き	南東
築年月	2022年1月中旬	契約期間	2年
損害保険	有	入居時期	2026年4月下旬
駐車場	有(敷地内) 13200円/月～ 駐輪場		
設備	３口以上コンロ,ＣＡＴＶ,ＴＶインターホン,エアコン,オートバス,カウンターキッチン,ガスコンロ設置		
その他費用	[一時金]　クリーニング：77,000円　カードキー：16,500円　ＩＣロック電池：2,750円　駐車場紹介料：14,520円 [備考]　退去時ハウスクリーニング費用借主負担		
入居諸条件	ペット可 学生相談 性別不問 二人可 法人可		
保証会社	必須　契約時35000円　　月額1%+800円		
備考	ペットと暮らせる嬉しいファミリー物件。ＡＬＳＯＫ搭載の安心物件		

※図面と現況が異なる場合は現況が優先となります。　※間取りの「S」はサービスルーム(納戸)です。

情報更新日2026年3月11日　No.YM048509

お問合せ先

東京都知事（6）第76855号
(公社)全日本不動産協会、(公社)首都圏不動産公正取引協議会

株式会社ワイエス・ホーム 三鷹本店

東京都三鷹市下連雀３丁目２７－１１　クレールミハラ６Ｆ
TEL:0422-70-5960　FAX:0422-70-5961
E-mail : mitaka@yshome.co.jp
URL : http://www.yshome.jp

←携帯サイトから物件詳細を閲覧できます！

取引態様	手数料負担の割合	貸主		借主	
仲介先物	手数料配分の割合	元付		客付	

不動産コード：7483　物件管理コード：113593299114000078163 3

※取引条件の有効期限は情報更新日より30日間となります。